MOVIE DAILY NEWS　法租界登記證在呈請中　公共租界登記證C字八一九號

電影日報

民國三十年三月六日　第二〇一期　星期四　零售每份五分

李綺年陳雲裳握手言歡

話是甚該提到以前的，李綺年與陳雲裳，兩人都是從南國來的，過去同是享有盛名的藝人，自從陳雲裳應聘來滬參加國聯公司以後，一時紅得發紫起來，其後李綺年亦買棹北上，加入藝華公司，演技方面面面俱到，博得人人的讚揚。也許是旁人形容得太過份了罷，陳雲裳和李綺年兩人在南國雖然二顆紅星，到上海却在滬有暢談過一次，有時偶然在宴會中辭這了，也不過微笑頷首，故而我們認爲這始終是一遺憾，尤其從李綺年剛蒞滬的期內，似乎二人有針鋒相對的交惡」，因此很盼望李綺年與陳雲裳，能够有握手言歡的事情發生，讓大家愉快一下。果然，這事實現了，在

巨籟達路自明公寓陳雲裳所內，陳雲裳與李綺年很熱誠的傾談了。事情是這樣的、昨天，陳雲裳有一個李姓的女人從香港來，到自明公寓拜訪陳雲裳，當時二人談笑極歡，李姓早認識李綺年的，就和陳雲裳談起她，在不約而同的情況下，就由李姓打電話給李綺年，談至中途，復經陳雲裳直接與李綺年談，請其晤面一談，於是李綺年就迅速的駕臨了。裳會在李紅訂婚時，陳雲·直約李綺年至其家游玩，到這一次纔如願以償，所以當時的一番歡樂氣象，眞是到了極點，一切誤會都冰釋了！靜靜地等待着，和余光訂了婚的「白門姑娘」，是將更努力從事藝術工作了。

今年第一件大事
民華宣告結束
「世界兒女」亦停拍

昨午傳來消息，金信民氏所組織之民華公司，已經宣告結束了。這是一個驚人的不幸消息，民華的創辦，還是很清楚地可以記憶的，它的處女作「孔夫子」，鄭重的精神，和出色的演出，眞不知傾倒多少觀衆啊。民華因爲某種原因而結束了，所借美成廠已退租，費穆最先正式辭職，至於「古中國之歌」，在加速度進行下完成，不過被人們渴望的「世界兒女」，將是一部流產的作品了。

袁紹梅

童月娟體力不支
「神仙世界」易角
李紅庖代演出

「神仙世界」是將平劇界著名的「寶蓮燈」改編的，據導演方沛霖對人宣稱，「神仙世界」是預備做做「月宮寶盒」作風！這一部片子，本來決定的主角是童月娟，顧也魯担任男女主角的，現在，一個消息傳來，因爲童月娟體力不支，已經另易女主角了。這人便是李紅。李紅在銀幕上，是以演技著稱的，在岳楓導演的「春風回夢記」中，有着極佳的演技，與論界均予一致的好評、這次，當然可以勝任愉快的。方沛霖準備以全力拍攝「神仙世界」，這樣，陣容上雖然有了小小的變動，實力上還是不弱的，以李紅的担任主角，我們料想更能得到美滿的成績。

（司徒漾）

用動物來譬喻，生存於內地的藝人，好像是一頭牛，活命在艱苦中，吃的是草，做的是本位工作，而擠出者，則爲牛奶；至於殘喘在上海的藝人，老實說是一羣不上進的藝人，希望他們多多努力學習，爭取前程。

嘴里說得熱誠，口號喊得響亮，而實際心懷叵測的，是市儈；對於此輩而藝術的人，電影界之眞正爲了藝術……除了逃避，還得謹防流毒！

定戶之幸運

今日中獎　黃蔭森　定單二六五〇　住善鐘路西浦石路內十六號　大光明戲券二張　晨九時送出

滬光　日戲二場　二時半　五時半　主演王熙春　雪□娘　今晚九時一刻獻映　森林恩仇記

國聯　今天三場　下午二時　五時半　七時半　主演路明　柳迎春與薛仁貴　今晚九時一刻獻映　王連環

金城　今天三場　下午一時　五時　八時半　上下集　主演周曼華　白雲　紅杏出牆記　國華出品　張石川導演　一次映完　座價不增

滬光　今晚九時一刻獻映　曹禺名著原野文藝至尊之作　袁美雲　王引　主演　森林恩仇記　比雷雨熱烈！比日出尖銳！　十年鐵窗一生磨難　打進心的深處！　張善琨監製　岳楓導演　華成出品

梅妃
電影小說　阿許　（八）

蹦跚地念了告子，姿有禮貌的想陵給梅妃，梅妃該得退一步，廣漢王却滿口曉語地進二步，這樣，梅妃深譽被逼不得已惱怒地說：「千歲！臣妾不敢受！」「吃了這個吧！」廣漢王語無倫次的強迫着，乃爲酒醉，一個不留心踏碎了梅妃足上的履珠，這樣，梅妃憤然了，她忽忽地挾了春香走開，不顧甚塞玄宗還醉臥，廣漢王接觸到這種情景跑開始微微醒來，而着急得低下頭了。席上的玄宗偶然醉了一下，朦朧地張望四周尋梅妃，如此·第一個急的是高力士，他混跡內宮許多年數，知道這是一件買犯妃子的大罪，第二個急的，也是最急的了當然是罪魁禍首廣漢王，

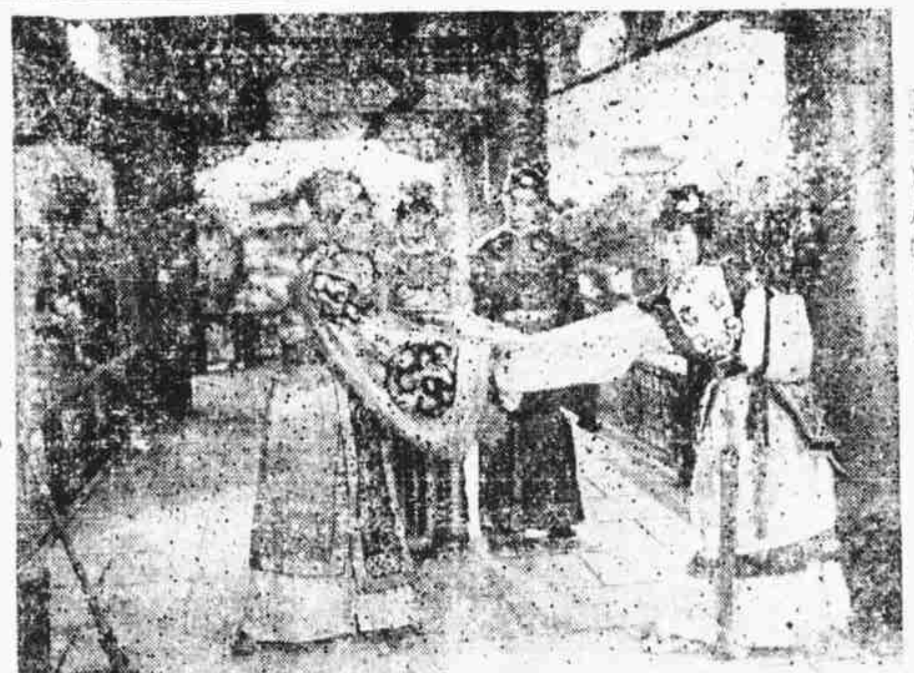

梅妃

「好妃子再唱一遍！」玄宗糊塗地以爲梅妃道在這里，所以起勁地要求了一句。諧王親相顯失色、太監們嚇得慄懼，高力士只……一回萬歲！娘娘走啦

銀色鴛鴦譜
顧蘭君・李英

「黃天霸」和「潘金蓮」的結合，該是轟動去年影壇上的一件尖組王！「金魚美人」就是顧蘭君……的確，她的體態是有些像……的，丹鳳眼，柳枝腰，着實是條「龍種」、在金魚缸畔拍了照，更使人說她是「金魚美人」了！

她在「上海廿四小時」中演出後，「翡翠馬」，「生龍活虎」中都有出頭戲，但沒有多大成績。「貂蟬」問世後，她成名了，「顧蘭君」三個字是常在影迷們口頭流傳的，因爲她拍過「武松與潘金蓮」，……蓮」，因此也有人再爲她加一綽號叫

潘金蓮」，一大山人以六千元購其玉照，是顧蘭君傑作的初步，突然與「黃天霸」同居，是她第二次的傑作。李英，他本是天一公司的演員，後來轉入藝華，……

俱樂部
編者先生：（續昨）

・先來先覆・後到後答・

電影劇本
紅杏出牆記
李昌鑑編（四十四）

馬路消息

★ 陳富翁之影訊，數度出盤，無人問津，最近欲售與吳承達，開價六百元，吳公爲之嚇倒。

★ 影院間猜忌甚深，甲院開映影片之第一天，乙院輒派探員往視，售滿座，則沮喪而返，如無擠狀，則沾沾自喜，庸人自擾也。

★ 李大深乃柳中浩之舅。

★ 袁牧之前在求學時，同學多呼其爲SP。

★ 影業巨頭喜從舞場發掘新人，嚴幼祥其一也。

★ 夫以妻貴者，王引，白雲，李英，皆屬之。

★ 「金嗓子」周璇，每天清晨在吊嗓。

★ 周璐愛好打彈子。

（圈內人）

世界女角？

[illegible]

夫婦之道

[illegible]

特寫：在銀色戰線上

『青年中國』內景開拍瑣聞（四）

沙風

[illegible]

本報第八次有獎燈謎徵答

（一）錢（打編劇家名）
（二）農（打編劇家名）
（三）天衣展覽（打女明星名）
（四）看看龍了（打內地影星名）
（五）含苞未放子實累累（打未映片名）
（六）戰地風雲愈趨惡果（打男明星名）
（七）招待備至（打女明星名）
（八）太公在此，萬事昭彰（打男明星名）
（九）烏兮烏兮，彼皆西北而去兮，爾何偏背道而馳（打未映片名）
（十）關外影人（打內地影星名）

第八次有獎燈謎三月十一日揭曉，十日爲收稿截止期（以郵戳爲憑）猜中八條可得孫景璐照片一張，參加者附剪下列之印花，否則無效，來信封面註明「第八次有獎燈謎」，寄牯嶺路念號本社、並請開明姓名地址。又本次有獎燈謎應爲多數讀者要求起見，特加贈新光戲票，由編者負責於猜中者名單中，摸取三個，各贈戲票一張，以增興趣。

八次燈謎 印花

新光

今天日戲二場 下午二時 五時半

李紅 童月娟 顧也魯 聯合主演

春風回夢記

今晚九時一刻獻映 恨海難填

金都

今天四場 二時 五時半 七時 九時一刻

周文華 徐風 主演

夫婦之道

金星新作 張石川 鄭小秋 導演

天宮

虞洽卿路二馬路

越劇場 王杏花

今天日戲 蜜蜂計　夜戲 後見姑

消息網

孫景璐

國聯又一新廠

原來是合衆

合衆公司的製片事務，除在去年歲尾一度有蓬勃新生的氣象外，到今天，又漸漸地消沉下來了。[illegible]

特寫鏡頭

拍「雁門關」跌下馬來牙齒壞掉 洪警鈴禍不單行 拍「僵屍復仇記」又中了下刺刀

「銀幕壞蛋」洪警鈴在攝「雁門關」時，因騎馬鏡頭，不料以馬發狂，墮於馬下受傷，結果將上部牙齒，全行損壞換掉。

最近，消息傳來，洪警鈴爲拍「僵屍復仇記」，又受了傷，眞是福無雙至，禍不單行，[illegible]

「僵屍復仇記」由楊小仲導演，楊小仲於導演恐怖片「女鬼」獲得賣座上成功後，接着幹恐怖片「僵屍復仇記」，由李紅，姜明，洪警鈴等合演，洪警鈴在片中，屢次強姦一有夫之婦，後來[illegible]

張琬購小白狗

跟小狗白相變開心

代價四十八番

[illegible]

國華影業公司招請男女演員廿名

委託本報代理

應徵簡約・

（一）應徵資格，思想純正，[illegible]

古中國之歌

有水淹七軍

[illegible]

電影日報

出版者：電影日報社
社址：牯嶺路二十號
總經售：五洲書報社 山東路二二一號
各報攤均售
總編輯許新裕

半夏麯 驗製
化除頑痰 立止咳嗽 一服立愈
崔氏新香盧藥房

餘豐
漢口路四四〇號 電話九一二五二
抬高市價 現金收買 大鑽石 翡翠珍珠 紅藍寶石（收兌） 鑽石翡翠 珍珠寶石（精鑲） 各種黃金 白金首飾

凡爾登
機械化工作 科學化管理
乾洗商店
霞飛路華龍路西首 電話八三三八八

國聯
今晚夜場獻映
通俗大衆電影，情節淺入深出。
玉連環
真假趙雲卿，前後救命人
談瑛 韓蘭根 顧也魯 主演
監製 張善琨　導演 岳楓
中國聯合影業公司出品

大東服裝公司
女裝大衣 男裝大衣 式樣摩登
四馬路大新街西 電話九五四〇二
特設禮服部

贈券
剪此券可打九折
如洗滿洋十元八折計算
嫦娥乾洗商店
靜安寺路一一八九號 電話三八二五八
電話收送 ● 全埠服務